

UDHËZIME

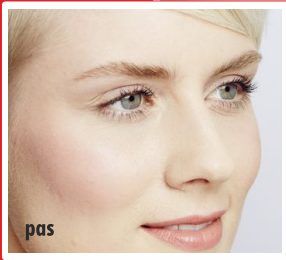

3 hapa për Qerpikë të përsosur:
Lakim - Ngjyrosje - Laminim



HAPI 1
Wimpernwelle
Lash Lifting
me POWER PAD

curvy ose **extra**

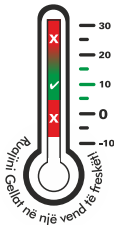

Videotrajnuese:
www.wimpernwelle.com
→ VIDEOS



Wimpernwelle

made in Germany

1

Pyetni para trajtimit nëse jeni alergjik kundër përbërësve si, p.sh. Alergji në latex apo me ngjitës të veçantë. Lentet e kontaktit duhet të hiqen para trajtimit.

2



Largojeni me kujdes grimin nga syt me pambuk dhe Mascaran nga qerpiket me ndihmen e Make-up shlyersit.

SHËNIM: Kur keni produkte të cilat largohen me veshtersi atehere ju preferojm ta përdorni produktin „spezial Make up shlyersin“ me (nr-artikullit 10361).

3

Më pas qerpikët dhe qepallat duhet të lyhen me **solucion fiziologjik të kripur** (nr-artikullit 10330). Në këtë mënyrë, **Power Pads** ngjiten në mënyrë optimale tek qepallat dhe qerpikët ngjiten më mirë tek pads.

(INFO: Zgjidhja jonë e fiziologjisë është më të qëndrueshme gjatë konservimit.)



4

Krehëni qerpikët me **Furçë per qerpik** (nr-artikullit 10369) në mënyrë që Qerpiket të jenë të theksuara para trajtimit.



5



3 madhësi **extra** : madhësia 1, madhësia 2, madhësia 3
4 madhësi **curvy** :
madhësia 1, madhësia 2, madhësia 3, madhësia 4

Zgjidhni një Power Pad® të përshatshëm: Sa më të shkurtër Qe janë qerpikët ose samë shumë ato dëshironi ti lakoni aq më të vogël duhet të zgjedhëni Power Pad®.

KUJDES: Pyetni klientët tuaj se sa duhet të ngrihen qerpikët. Kushtojni vëmendje formës së syve dhe kapakëve.

KËSHILLË: Edhe qerpikët e gjata mund të lakohen me një Power Pad® të vogël përkatësisht lakimi do të jete më i fortë.

6

POWER PAD® fleksibël i zhvilluar nga ne zotëron një dizajn inovativ dhe të mbrojtur 3-D:

- ➔ Power Pad® është e lehtë për t'u vënë, sepse **mbrapa është i parapërgatitur** dhe kështu korrespondon me formën e kapakut natyror.
- ➔ Për shkak se qerpikët janë më të shkurtër brenda se jashtë, **në pjesën e përparme** ndërtuar gjithashtu **asimetrikisht**: prandaj ka një të majtë dhe një të djathtë Power Pad®.
- ➔ Power Pad® përfundon me një **shtrirje kontakti**, kështu që diferenca e kapakut është më e mirë për tu parë.
- ➔ Për ta bërë atë të lehtë dhe të saktë, shkon **buza e poshtme** e Power Pad® si **skaji i kapakut**.
- ➔ Një vijë horizontale në shenjat Power Pad® tregon ku duhet të aplikohet xhel.

7

E RËNDËSISHME: "Veshi i vogël" në fund të Power Pads gjithmonë tregon jashtë në vesh.



Nga tani e tutje **sytë duhet të qëndrojnë të mbyllur**.

KUJDES - Udhëzime të punës si vijon: Gellat të ruhen në vend të thatë. Vetëm për përdorim profesional. Shmangeni kontaktin me sy. Ngqoft se ju bien në sy, shpërfaqjen menjëherë dhe kerkoni mjekun tuaj. Përdorni dorashka të përshatshme. Mbani larg nga fëmijet.

8

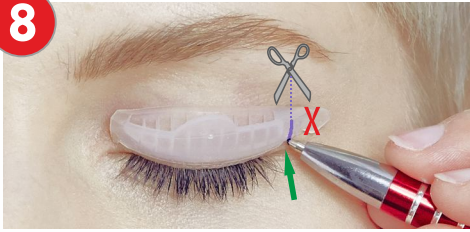

Vendoseni Power Pad® në qepallë për ta provuar atë: Nëse shtyhet lart në skajin e jashtëm të qepallës nga forma e kapakut, është shumë i gjatë dhe duhet të shkurtrohet.

9



Për të mbajtur kapakun e sipërm të tendosur gjatë gjithë trajtimit, duhet ta rregulloni atë lart me një ose dy shirita shirit mjekësor (nr-artikullit 10340). Kjo e bën më të lehtë vendosjen e Power Padsit dhe nuk rrëshqet gjatë trajtimit.

10

PAD MBRAPA



TRIO-TOOL

art. nr. 10323

Vendosni një pikë të vogël ngjitës Power Pad® Glue (art. nr. 10315) në pjesën e pasme të Padsit-Silikonit. Përdorni një TRIO-TOOL ose një shkopinj druri për ta përhapur në të gjithë sipërfaqen për të formuar një shtresë **shume të hollë**. **KUJDES:** Ngjitësi është me bazë uji. Prandaj, sa më e ftohtë të jetë temperatura apo sa më e trashë të jetë shtresa e shperndarjes, aq më ngadalë thahet.

11



Mbajeni Powerpad® nga skajin dhe prekni skajin më të ulët të sipërfaqes sipër cepit së kapakut.

E RËNDËSISHME: Kapaku i syrit duhet të jetë ende mirë i dukshëm.

12



Shtypni Power Pad® në qepallë. Nëse një Pad nuk është i saktëajo mund të hiqet me kujdes dhe të ripërdoret përsëri.

Tani përsëritni hapat 10-12 me Power Pad®-in e dytë.

13



Dhe në fund, kontrolloni edhe një herë përshtatjen e Power Padsav të energjisë: buza e qepallës duhet të jetë qartë e dukshme. Të dy jPower Padsat duhet të jenë në të njëjtin pozicion.

Tani filloni duke ngjitur qerpikët në Power Padsin e parë.

14

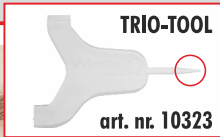
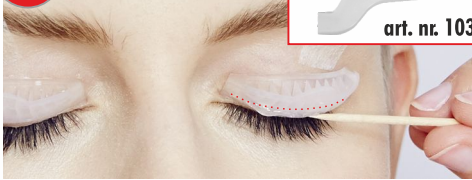

Vizatoni një vijë përgjatë jastëkut me ngjitësin Power Pad trashësinë e shkopit prej druri ose majës **TRIO-TOOL**. Përhapeni këtë ngjitës në mënyrë të barabartë deri në kandin e poshtme.

17



E RËNDËSISHME: Së fundi, tërhiqni kapakun e poshtëm poshtë dhe të kontrollit që nuk ka qerpikët më të ulët rrinë në Power Pad®!
Nëse qerpikët e sipërm nuk i përbahen bllokut, vendosni një **Ngjitës-specialë** (nr-artikullit 10312) në një shkop të ri prej druri ose me **TRIO-TOOL**.

15

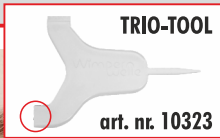

Tani lyjeni vetëm 3-4 qerpikët ngadalë dhe vetëm me shkopin, me Aplikuesin apo me sipërfaqen e rrefshet të **TRIO-TOOLS** nga rrenja lart ngjitësin. Ndaluni në qendër të qerpikëve për një çast. Nëse qerpikët nuk ngjiten menjëherë, provoni një ose dy herë. Për më tepër, qerpikët e lirshëm më në fund bashkangjiten në hapin 18.

18



Shtypni dhe mbani shtypur Power Pad® për 5 sekonda.
E RËNDËSISHME: Qerpikët ngjitur me Ngjitës speciale nuk mund të përafrohët!

Përsëritni hapat 14-18 në bllokun e dytë.

16

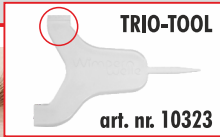
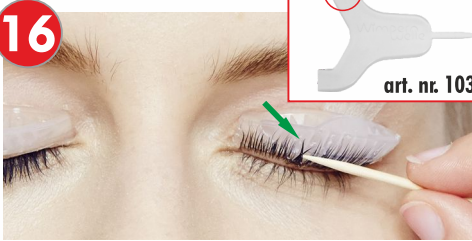

Me krehërin e **TRIO-TOOL** tërhiqni qerpikët drejt lart.
KUJDES: Nëse qerpikët janë të kryqëzuar, ato duhet të ndahen me shkopinj ose me majën e **TRIO-TOOL**.

Për shkak të ngjitësit fleksibël, qerpikët mund të zhvendosen lehtësisht në Pad Silikonin.

19



Përdorni një ngjitës për secilën anë **Jastëk për mbrojtjen e lëkurës** (nr-artikullit 23975) - ose, një **fletë mbrojtëse të lëkurës** (nr-artikullit 23965) me një krem fiksues - dhe vendoseni atë nën buzën e kapakut mbi qerpikët e poshtëm.

20



Me sytë mbyllur lyjeni (mos e shtypni!) 1 GEL në mënyrë të **barabartë** dhe **bujare** me brushe. Filloni përafërsisht 1 mm mbi bazën e qerpikëve dhe prekni Gelin **deri në vijën horizontale të shënjitimit**: Zona e formësimit është pak nën vijën e shënjitimit.

23



Shperndajeni **Gellin 2** njejt sikur Gellin 1 me sytë mbyllur. Koha e ekspozimit të Gellit 2 është 8 minuta.



TANI ALTERNATIVE
KËSHILLË Nga 2 në 1:
Fiksoni dhe
ngjyroseni në
1 hap me Kutinë e
Lakimit BINACIL

21



GELLI 1
12 min!

Koha e ekspozimit të **Gellin 1** është 12 minuta.

E RËNDËSISHME: Në rastin e qerpikëve shumë të fortë ose trashë, koha e ekspozimit duhet të zgjatet në 15-18 minuta. Më pas hiqni GEL 1 me një pambuku të thatë.

24

Pastaj Gellin 2 së pari me një të pambuk të thatë hiqni njejte edhe Jastëk për mbrojtjen e lëkurës.



Lageni një pambuk të veçantë me **Petë vetëngjites & Lloke larguesin** (nr-artikullit 10336).

22



Kontrolloni nëse qerpikët kanë dalë nga Power Pad® gjatë trajtimit. Këto duhet të ri-ngjiten me **Ngjitës specialë**.

E RËNDËSISHME: Sigurohuni që qerpiket të mos lëvizin në Power Pad® pas fshirjes së xhelit.

25



Shkëputni qerpikët nga Power Pad® dhe nga qepalla duke i fërkuar butësisht.

Të gjitha mbetjet e ngjitësit në lëkurë dhe në qerpikë hiqen lehtësisht me **Larguesin e ngjitësit dhe rollneve**.

26



Lyejeni shiritin mjekësor plotësisht me **Petë vetëngjitës & Lokme larguesin**. Shtrëngoni kapakun dhe butësisht tërheqni shiritin dhe ngadalë poshtë. Për të përfunduar, duhet pastruar qepallat dhe qerpikët tërësisht me ujë.

27

HAPI 2: A keni ngjyrosur dhe rregulluar në të njëjtën kohë me **BINACIL LIFTING BOX** në hapin 23? Atëherë ju tashmë keni mbaruar dhe thjesht laminoni qerpikët.

Nëse jo, atëherë ngjyrosni qerpikët tani: kjo do ta bëjë efektin e Lakimit të qart dhe të dukshme për çdo Klient!



KUJDES: Koha e ekspozimit të **BINACIL®** menjëherë pas Lakimit të Qerpikëve është **vetëm 2 minuta!**

28

HAPI 3: Mirëmbajtja profesionale me Keratin permision Struktura e Qerpikëve.

LAMINATION FLUID profesional

i joni ju ndihmon që Qerpikët e juaja të demtuara ti mbushni me Keratin. Qerpikë të shkëlqyeshem dhe të fort është rezultati!

KERATIN BOOSTER

është një Fluid-Highend nga Keratini, Proteina mëndafshi dhe Panthenoli.

PERDORIMI: Me micro brush (nr-artikullit 10321) me bo lyejen e Qerpikëve të plotë nga lart dhe poshtë. **FLUIDIN** për disa orë mos e pastroni!



Këshillë

Propozojuni Klienteve tuaj që për forcimin e Qerpikëve të perdorin **BALSAMIN për Qerpikë dhe Vetulla** (nr-artikullit 30373) me Pantenol dhe vaj të Gjetheve, për mirëmbajtje mrenda nates.



Ose ofrojuni Lash & Brow **LAMINATION FLUID** për Qerpikë dhe Vetulla (nr-artikullit 30371) Klienteve tuaj. Forcon dhe rigjeneron si dhe ju jap shkëlqim Qerpikëve tuaj.



TRAJNIMI VIDEO në internet:
Regjistrohu për **VIDEO TRAJNIME** në
www.wimpernwelle.com: **VIDEOS**

Wimpernwelle GmbH - 12247 Berlin - Germany
www.wimpernwelle.com - info@wimpernwelle.com
facebook.com/wimpernwelle

Wimpernwelle

Udhëhequr nga Përvoja

made in Germany

The flyer is printed

