

BINACIL®

Kirpik ve Kaş Boyası



1

BINACIL® kirpik renklendiricileri ve geliştiricileri başka ürünlerle karıştırılmamalıdır! Kontakt lensler tedaviden önce çıkarılmalıdır.



2

Önce maskarayı bir göz makyajı temizleyicisi ile temizleyin. Daha sonra kirpikleri serum fizyolojik solüsyonu (ürün no. 10330) ile yağdan arındırın.



3

Cilt koruma tabakasının (ürün no. 23965) düz tarafına cilt koruma kremi sürün.

Gözler açırken sürün ve ...



4

... alt kirpiklerin altından göz kapağının kenarına doğru dikkatlice itin.

ALTERNATİF:

Veya kendinden ...



5

Art. Nr. 23975

... yapışkanlı Cilt Koruma Pedlerimizle çalışın! Ardından, renge karşı korumak için üst kapak kenarını bir cilt koruma kremiyle kaplayın. Gözler tedavinin sonuna kadar kapalı kalmalıdır. Boyama için uygun eldiven kullanın!

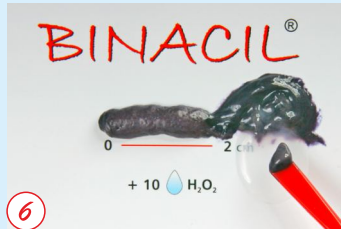

6

Özel BINACIL® Karıştırma Çubuğu ile hijyenik Karıştırma Kitapçığı üzerinde 10 damla BINACIL® Geliştirici Kremi 2 cm istenilen BINACIL® Kirpik Renginde karıştırın.

DİKKAT: Karıştırma için metal aletler



7

Karışımı çubuk veya yelpaze fırça ile köklerden uçlara doğru eşit ve doygun bir şekilde uygulayın.

Uygulama süresi: 8 - 10 dakika. Kirpik kaldırma işleminden hemen sonra: **SADECE 2 dakika!**



8

Uygulama süresinden sonra, çubuğun düz ucu ile tüm BINACIL® Kirpik Boyasını Cilt Koruma Yapağına doğru itin ve kozmetik bir mendille silin.



Şimdi kirpiklerde kalan renkleri nemli pamuk pedlerle birkaç kez iyice silin.

Ardından Cilt Koruma Yapağını dikkatlice çıkarın ve tüm renk kalıntıları temizleninceye kadar nemli bir bezle tekrar silin.

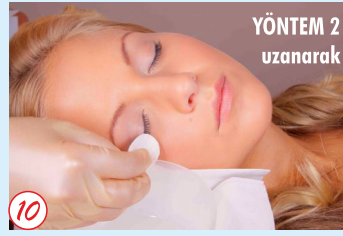

Kozmetik tedavi uzanırken yapıyorsanız, Cilt Koruma Yapağını 8. adımdan sonra hemen çıkarın. Kalan rengi suyla ıslatılmış pamuk pedlerle temizleyin. Suyu bir kaptı toplayın.

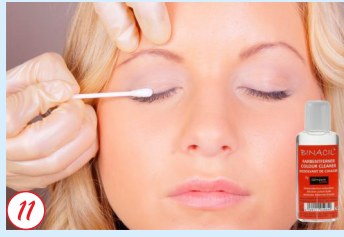

Ciltte veya göz kapağında kalan renkleri özel BINACIL® Renk Giderici ile giderin.

YENİ
Eğitim videosu:
www.wimpernwelle.de
→ VIDEOS

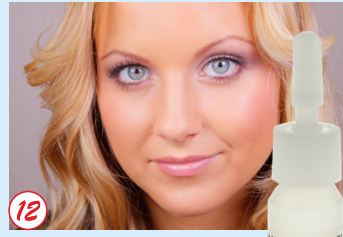

Son adım:
Kirpiklere parlaklık vermek ve rengin yoğun bir şekilde parlamasını sağlamak için, renklendirmeden hemen sonra kirpikleri **LAMINATION FLUID professional** ile fırçalayın.

KIRPIK RENKLENDİRMEYEN SONRAKI SON ADIM:

Profesyonel KERATİN bakımı kirpik yapılarını yeniden canlandırır.

LAMINATION SIVISI profesyonel

keratin ile pürüzlü kirpiklerin yenilenmesine yardımcı olur.
Sonuç parlak ve güçlü kirpikler!

KERATİN BOOSTER

keratin, ipek ve buğday proteinleri ve pantenolden yapılmış yüksek kaliteli bir sıvıdır.

UYGULAMA:

Mikro Fırça (ürün no. 10321) ile kirpiklere yukarıdan ve aşağıdan doygun şekilde uygulayın. Önümüzdeki birkaç saat boyunca SIVIYI yıkamayın!



Müşterilerinize **Kirpik ve Kaş BALSAMI** (ürün no. 30373) ile bir Kirpik bakımı önerin, kirpikleri güçlendirir. PANTHENOL ve RIZINUS Yağı, kirpiklere gece boyunca bakım yapar ve güçlendirir.

ÖNERİ

Veya evde KERATİN tedavisinin devamı olarak **KIRPIK & KAŞ LAMINASYON SIVISI'nı** (ürün no. 30371) sunun. Onarıcı etkisini yoğunlaştırır ve kirpiklere parlaklık verir.



INTENSIV - iyoğun 6 canlı renkte.
Kırpık kaldırma işleminden sonra uygulama süresi **sadece 2 dakika!**



! Sadece ticari kullanım içindir. Resorinol içerir/veya Fenilendiamin (Toluendiaminler).
Geliştirici hidrojen Peroksit içerir. Bu ürün ağır alerjik reaksiyon yapar. Lütfen bu uyarıyı dikkatle okuyun.
Bu ürün kesinlikle 16 yaşından küçükler için önerilmez. Gecici dövme siyah kına ile ağır alerjii yükseltir. Kırpıklarla kesinlikle boyanmamalı, tüketici/tüketiciler, alerjik reaksiyon, yüz veya Kafaderisinde hassaslık veya yaralanma, boyadan sonra Saç veya Kırpık boyasından sonra alerjik reaksiyon önceden bir kez gecici dövmeden sonra siyah kına ile alerjik bir durum olursa hemen gözlerinizi bol Su ile yıkayın, ürün Gözlerinizle temas ettiyse bir Eldiven giyebilirsiniz. Gözlere temasdan kaçınmın. Ürünü Çocukların yetismeyece yerde saklayın. Müsteriye uyumluluk testi yapın. Şiye duyuyorsanız tedaviden önce Doktora gönderin veya sorun. İşlem sırasında kaşınma, yanma veya şişme olursa işlemi durdurun, hemen ürünü bol Su ile yıkayın, hemen bir Doktora görünün.

BINACIL faydalı ve verimli bileşenler system ile,
kırpıklarınızı kolay ve hızlı bir şekilde renklendirin!

Artık ellerinizde boya kalmayacak,
atık suda boya artığı kalmayacak:
Karıştırma Kitapçıkları
(50 yaprak)

23967



Hafif
Geliştirici Kremimiz
ile kırpıkları
renklendirirken
göz yanması
artık sorun değil!

23961D

Yumuşak kıvrımlı, renk geçirmeyen,
yumuşak polardan yapılmış
ekstra büyük
Cilt Koruma Yaprakları
(100 adet)

23965



Tedavi sırasında cildi
kaplamak için
Kendinden
Yapışkanlı
Cilt Koruma Pedleri,
(10 çift)

23975

Kırpık rengini uygulamak için özel **Yelpaze Fırça**

23970



Karıştırma Çubuğu ile karıştırmak,
düzeltmek ve uygulamak için 23969

23940

50 ml

23941

200 ml



Boya Çıkarıcı -
kırpıklardan
veya kaşlardan
çıkarmadan, ciltteki
boyayı çıkarır!

BINACIL®

- bir markadır

Wimperwelle



The flyer is printed



Wimperwelle GmbH
12247 Berlin - Germany
info@wimperwelle.de
www.wimperwelle.de

made in Germany

Stand 10/2020 (80323D)