

GEBRAUCHSANLEITUNG



3 Schritte zu perfekten Wimpern: Lifting - Färben - Laminieren

1. SCHRITT Wimpernwelle Lifting KLASSIK



Schulungsvideo:
www.wimpernwelle.de
→ VIDEOS



made in Germany

1

Fragen Sie vor der Behandlung, ob Allergien gegen die Inhaltsstoffe bestehen, z.B. Latexallergie beim Spezial-Kleber. Kontaktlinsen sind vor der Behandlung zu entfernen.

2



Entfernen Sie dann sorgfältig mit einem Wattepad das Augen-Make-up und die Mascara mit einem ölfreien Make-up Entferner.

HINWEIS: Bei wasserfester Mascara nehmen Sie einen Make-up Entferner auf Öl in Wasser Basis, z. B. den **Spezial Make-up Entferner** (Art. Nr. 10361).

3

Danach **müssen** Wimpern und Augenlid mit **physiologischer Kochsalzlösung** (Art. Nr. 10330) entfettet werden. Nur so löst sich die Rolle während der Behandlung nicht vom Augenlid und die Wimpern haften besser auf der Rolle.



(INFO: Unsere phys. Kochsalzlösung ist länger haltbar durch Konservierung.)

4

Kämmen Sie die Wimpern mit dem **Wimpernbürstchen** (Art. Nr. 10369), damit gekreuzte Wimpern schon vor der Behandlung ausgerichtet werden.



5



Dann suchen Sie sich eine passende, selbstklebende Lifting Rolle (Wimpernrolle) aus: Je stärker die Wimpern angehoben werden sollen, desto kleiner die Rolle wählen.

ACHTUNG: Fragen Sie Ihre Kunden, wie stark die Wimpern angehoben werden sollen. Achten Sie dabei auf die Anatomie des Auges und des Lides, ob das gewünschte Wimpernlifting machbar ist.

TIPP: Auch längere Wimpern können mit kleineren Rollen angehoben werden, der Liftingeffekt wird entsprechend stärker.

6



Biegen Sie dann die Rolle vor, so dass sie der Lidkrümmung entspricht.

WICHTIG: Berühren Sie die Rolle nur an den Enden, damit sie nichts von ihrer Klebestärke verliert.

7

WICHTIG: Ab jetzt müssen die Augen bis zum Behandlungsende geschlossen bleiben.

ACHTUNG - weitere Behandlungs- und Materialhinweise: Gele kühl aufbewahren. Nur für gewerbliche Verwendung. Kontakt mit den Augen vermeiden. Im Falle von Berührung mit den Augen sofort mit viel Wasser spülen und einen Arzt aufsuchen. Geeignete Handschuhe tragen. Nicht in Reichweite von Kindern aufbewahren.

Wimpernwelle

8



Halten Sie die Lifting Rolle vor das Augenlid und markieren darauf das äußere Ende des Augenlides. Kürzen Sie die Rolle dort, damit sie außen seitlich nicht angehoben wird, weil sie zu lang ist: Die Lifting Rolle darf außen seitlich nicht vom Augenlid abstehen.

10



Dort fixieren Sie die Rolle und legen diese **oberhalb** des Lidrands entlang nach außen.
WICHTIG: Die Rolle **nicht zu tief** platzieren, damit die Wimpern durch die Rolle nicht nach unten gedrückt werden. Sonst entsteht der Schwung zu nahe an den Wimpernspitzen (Kringel)!

9



Spannen Sie leicht das Lid bei geschlossenem Auge, halten die Rolle an einem Ende und setzen Sie das andere Ende im Augenwinkel an.

TIPP Sie können vorher das Oberlid für die gesamte Behandlung mit dem **med. Tape** (Art. Nr. 10340) nach oben fixieren (z.B. bei Schlupflidern).

11

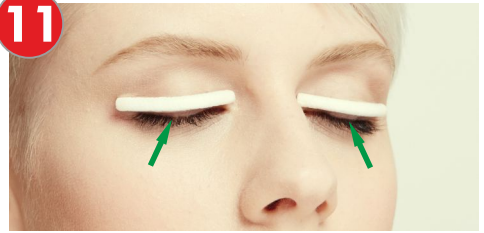

ACHTUNG: Kontrollieren Sie zum Schluss den Sitz der fertig angelegten Rollen: Der Lidrand muss sichtbar sein!

TIPP Je mehr vom Lidrand bei angelegten Rollen zu sehen ist, umso stärker werden die Wimpern vom Ansatz her angehoben, d.h. umso **stärker** wird das Lifting.

ACHTUNG - Lifting Rolle richtig anlegen:

FALSCH - Kringel!

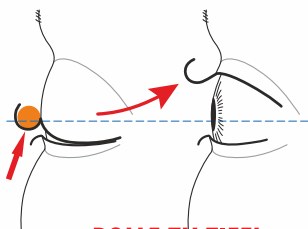

→ **ROLLE ZU TIEF!**

(Wimpern gehen vom Ansatz nach unten)

Sanfter Schwung

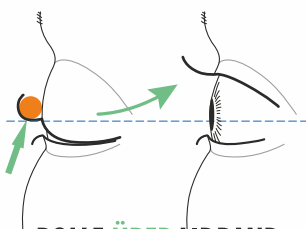

ROLLE ÜBER LIDRAND

(Wimpern gehen vom Ansatz gerade)

Starkes Lifting

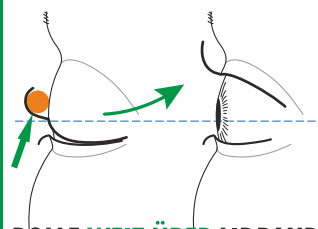

ROLLE WEIT ÜBER LIDRAND

(Wimpern gehen vom Ansatz nach oben)

Wimpernwelle

12



Drücken Sie die Wimpern paarweise gleichmäßig und gerade mit dem Holzstäbchen von außen nach innen auf die selbstklebende Lifting Rolle.

15



WICHTIG: Zum Schluss noch das Unterlid nach unten ziehen und kontrollieren, dass keine unteren Wimpern auf der Rolle haften!

Sollten dort doch untere Wimpern kleben, müssen sie mit dem Holzstäbchen abgelöst werden.

13

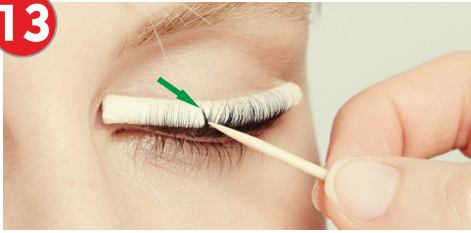

ACHTUNG: Falls Wimpern gekreuzt oder schräg aufgebracht sind, müssen sie getrennt und neu ausgerichtet werden:

Dazu lösen Sie diese mit dem Holzstäbchen und befestigen die Wimpern wieder neu.

16



Tragen Sie GEL 1 mit dem Pinsel **satt** auf. Beginnen Sie dabei ca. 1 mm über dem Wimpernansatz und streichen dann das Gel **bis zur waagerechten Rollenmitte**.

14



Sollte eine Wimper nicht haften, geben Sie ein wenig **Spezial-Kleber** (Art. Nr. 10312) auf das Holzstäbchen.

Benetzen Sie damit die Spitze der Wimper und drücken Sie diese 5 Sekunden auf der Rolle fest.

17



WICHTIG: Alle Wimpernspitzen, die oberhalb der Rollenmitte kleben, dürfen auf keinen Fall mit GEL 1 eingestrichen werden, damit sie nicht mitgeformt werden (Kringel).

ACHTUNG: Denken Sie daran, dass die Augen während der gesamten Behandlung geschlossen bleiben müssen.

Wimpernwelle

FALSCH:

GEL über Rollenmitte

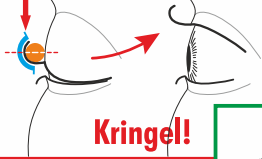

Kringel!

RICHTIG:

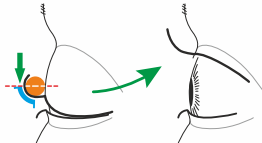

GEL bis Rollenmitte

20



Tragen Sie GEL 2 bei immer noch geschlossenen Augen wie GEL 1 auf.

Die Einwirkzeit von GEL 2 beträgt 8 Minuten.



GEL 2

8 min!

18



GEL 1 nur 12 min!

(Bei Bedarf 15-18 min)

Die Einwirkzeit von GEL 1 beträgt 12 Minuten.

WICHTIG: Bei sehr festen oder störrischen Wimpern muss die Einwirkzeit auf 15 – 18 Minuten verlängert werden.

21

Danach GEL 2 zuerst mit einem trockenen Wattepad abnehmen.

Befeuchten Sie nun ein Wattepad mit dem dafür speziell entwickelten **Kleber & Rollen Entferner** (Art. Nr. 10336).

Lösen Sie damit bei geschlossenen Augen den Kleber und die Rollen durch leichtes Rubbeln.



19



Danach Gel 1 mit einem trockenen Wattepad oder Wattestäbchen abnehmen.

WICHTIG: Prüfen Sie, ob sich Wimpern während der Behandlung von den Rollen gelöst haben.

Diese Wimpern müssen jetzt noch einmal mit dem **Spezial-Kleber** nachgeklebt werden.

22



Spannen Sie das Lid und rollen Sie mit dem feuchten Pad vorsichtig die Rollen nach unten ab. Zum Schluss wischen Sie mit Wasser über das Augenlid und die Wimpern, um Kleberreste zu entfernen. Gegebenenfalls mit einem Wimpernbürstchen nachhelfen und anschließend die Wimpern in Form kämmen.

23

2. SCHRITT: Färben Sie die Wimpern sofort nach der Wimpernwelle. So wird der Lifting Effekt für jeden Kunden deutlich sichtbar!

ACHTUNG:

Die Einwirkzeit von **BINACIL® direkt** nach dem Wimpernwelle Lifting beträgt **nur 2 min!**



Um zu testen, wie einfach und schnell Wimpern mit **BINACIL®** gefärbt werden können, bieten wir ein **Test Set** mit zwei Farben an (Art. Nr. 23905).



24

3. SCHRITT: Professionelle KERATIN Pflege revitalisiert die Wimperstrukturen. Unser

LAMINATION FLUID *professional*

hilft, aufgeraute Wimpern mit Keratin aufzufüllen. Glänzende und kräftige Wimpern sind das Ergebnis!

Der KERATIN BOOSTER

ist ein High-End-Fluid aus Keratin, Seiden- und Weizenproteinen sowie Panthenol.

ANWENDUNG: Mit dem Microbrush (Art. Nr. 10321) die Wimpern von oben und unten **satt** einstreichen. Das FLUID in den nächsten Stunden nicht abwaschen!



25



Wenn **kein** LAMINATION FLUID professional aufgetragen wurde, werden die Wimpern noch zum Abschluss getuscht, z. B. mit der **VOLUME MAX MASCARA 2.0** (Art. Nr. 30375).

Sie enthält Panthenol als Pflegezusatz.



TIPP

Empfehlen Sie Ihren Kunden zur Kräftigung der Wimpern eine Wimpernkur mit dem **Wimpern- & Augenbrauen BALSAM** (Art. Nr. 30373). PANTHENOL und RIZINUSÖL pflegen und stärken die Wimpern über Nacht.

Oder bieten Sie das **Lash & Brow LAMINATION FLUID** (Art. Nr. 30371) an - als Fortsetzung der KERATIN Kur für zu Hause. Es verstärkt den Repair Effekt und schenkt den Wimpern Glanz.



Neben der klassischen Methode gibt es auch das **Wimpernwelle Lifting mit Pads!**



Dazu haben wir das **POWER PAD® extra** aus weichem, hautfreundlichem Silikon mit einzigartigem 3D Design entwickelt.

Fordern Sie weitere Infos an.

Wimpernwelle

Vorsprung durch Erfahrung

Wimpernwelle GmbH · 12247 Berlin
www.wimpernwelle.de · info@wimpernwelle.de
 Tel 0049 (0)30 76703430 · Fax 0049 (0)30 8825914

The flyer is printed



Copyright:
Wimpernwelle GmbH

Stand: 082022 (80317D)



DAS SOLLTEN SIE WISSEN:

Warum haben Wimpern nach der Behandlung einen Knick oder kringeln sich (Schweinekringel)?

1. FEHLER:

Die Lifting Rollen wurden **zu tief** angelegt. Somit werden die Wimpern **zuerst nach unten** gedrückt und das Gel kommt dadurch zu nah an die Wimpernspitzen → **Wimpern sehen aus wie eingerollt!**

Rolle **zu tief** angesetzt,
Lidrand nicht zu sehen:



Somit **Gel** und ...

... Lifting zu nah an
den Spitzen:



→ **Kringel oder Knick!**

FALSCH - Lidrand nicht zu
sehen, weil Rolle zu tief

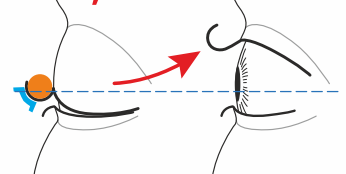

Gel zu weit vorn → **Knick**

RICHTIG:

Lifting Rollen immer **mindestens** so hoch platzieren, dass Sie den Lidrand sehen. Je höher Sie die Rollen ansetzen, umso mehr werden die Wimpern bereits vom Ansatz her angehoben - siehe Schritt 10 + 11!

Rolle **höher** angesetzt,
Lidrand deutlich zu sehen



Gel näher am Ansatz,

... Wimpernlifting nah
am Ansatz



→ **starkes Lifting!**

RICHTIG - Rolle höher,
Lidrand zu sehen

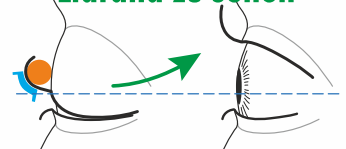

→ **Korrekt angehoben!**

2. FEHLER:

Bei längeren Wimpern wurden auch die Wimpernspitzen mit Gel bestrichen. **Das ist falsch:** Überall, wo Gel aufgetragen ist, wirkt es und Wimpern werden geformt. Wenn also Wimpern über die Rollenmitte reichen, weil sie länger sind, darf dort auf keinen Fall Gel aufgetragen werden → **sonst Kringel!**

FALSCH - Kringel:

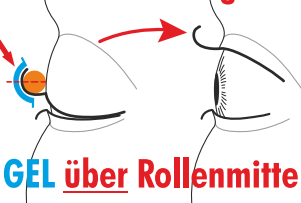

GEL über Rollenmitte

RICHTIG:

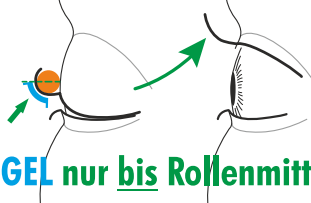

GEL nur bis Rollenmitte

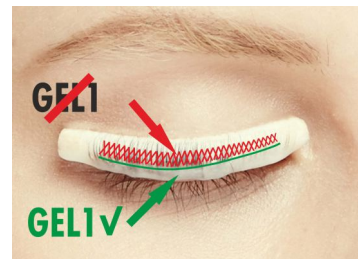

~~GEL I~~

GEL I V

3. FEHLER:

Wenn sehr große Rollen (Nr. 5 o. Nr. 6) zur Behandlung benutzt wurden, kann es vorkommen, dass das Gel zu weit entfernt vom Wimpernansatz aufgetragen wurde. Dadurch kommt die Wimpernanhebung viel zu spät (erst in der Nähe der Wimpernspitzen).



RICHTIG:

Gerade bei sehr großen Rollen muss das Gel sehr nahe am Wimpernansatz aufgetragen werden, damit das Wimpernlifting gleich beginnt.

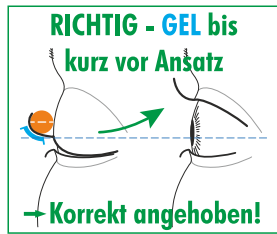
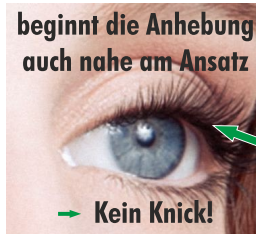

Was kann ich machen? Bitte rufen Sie uns an, um zu erfahren, wie Sie den Krinkel wieder entfernen können! Telefonische Hilfe: 0049 (0)30 76703430

Warum kreuzen sich die Wimpern nach der Behandlung?

Ursache: Die Wimpern wurden vor der Behandlung nicht gekämmt (Wimpernbürstchen!) und/oder nicht gerade und gleichmäßig auf die Rolle gedrückt.

Was kann ich machen? Das Wimpernlifting kann sofort wiederholt werden. Dabei die Wimpern sorgfältig gerade und gleichmäßig neu auf der Lifting Rolle ausrichten.

Warum hält das Wimpernlifting nur 1 bis 2 Wochen, obwohl sie perfekt war?

Ursache: Die Gele haben nur eine begrenzte Lagerfrist (siehe Packung: Sanduhr) und verlieren dann nach und nach ihre Wirkung. Das Wimpernwelle Lifting wird instabil.

Was kann ich machen? Das Wimpernlifting sofort mit Gel neuester Charge wiederholen, es muss keine Wartezeit eingehalten werden.



Tipps finden Sie auch unter:
www.wimpernwelle.de → Wimpernlifting → Tipps